

## COMO CONSULTAR A NOTA NO SEFAZ

Para consultar a autorização nota fiscal eletrônica siga os seguintes passos:

1 – Abra a tela de Notas de venda;

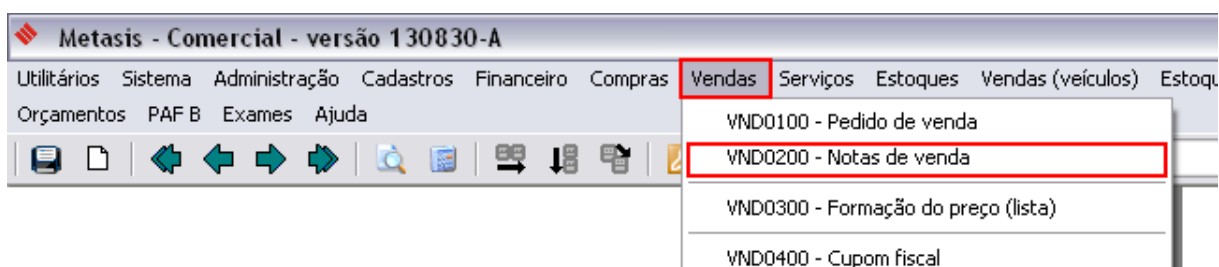

2 – Procure a nota que deseja consultar e depois clique em **CONSULTAR NFE**, conforme imagem abaixo;

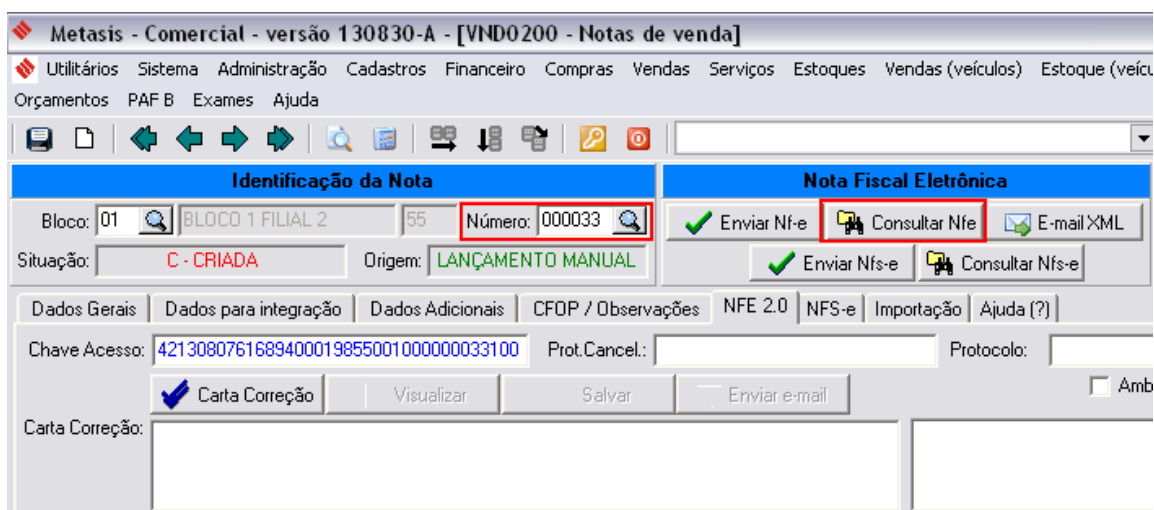

3 – Escolha o certificado e clique em **OK**;

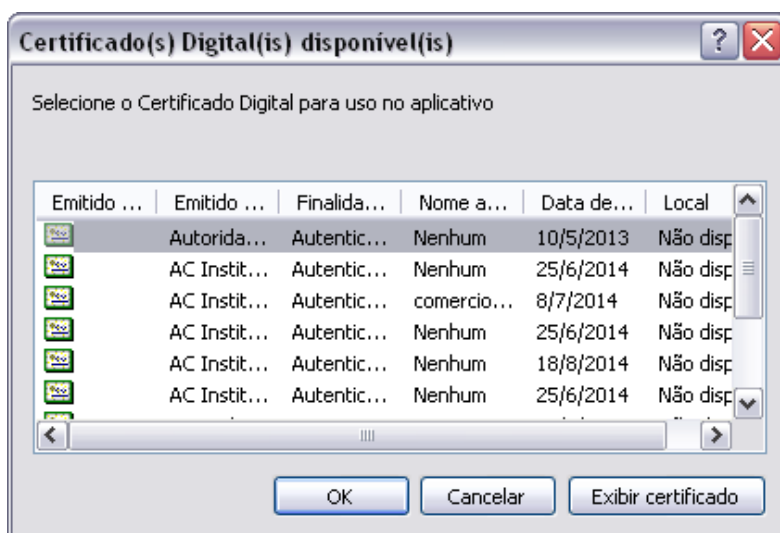

4 – Selecione o arquivo XML e depois clique em **ABRIR** para avançar;

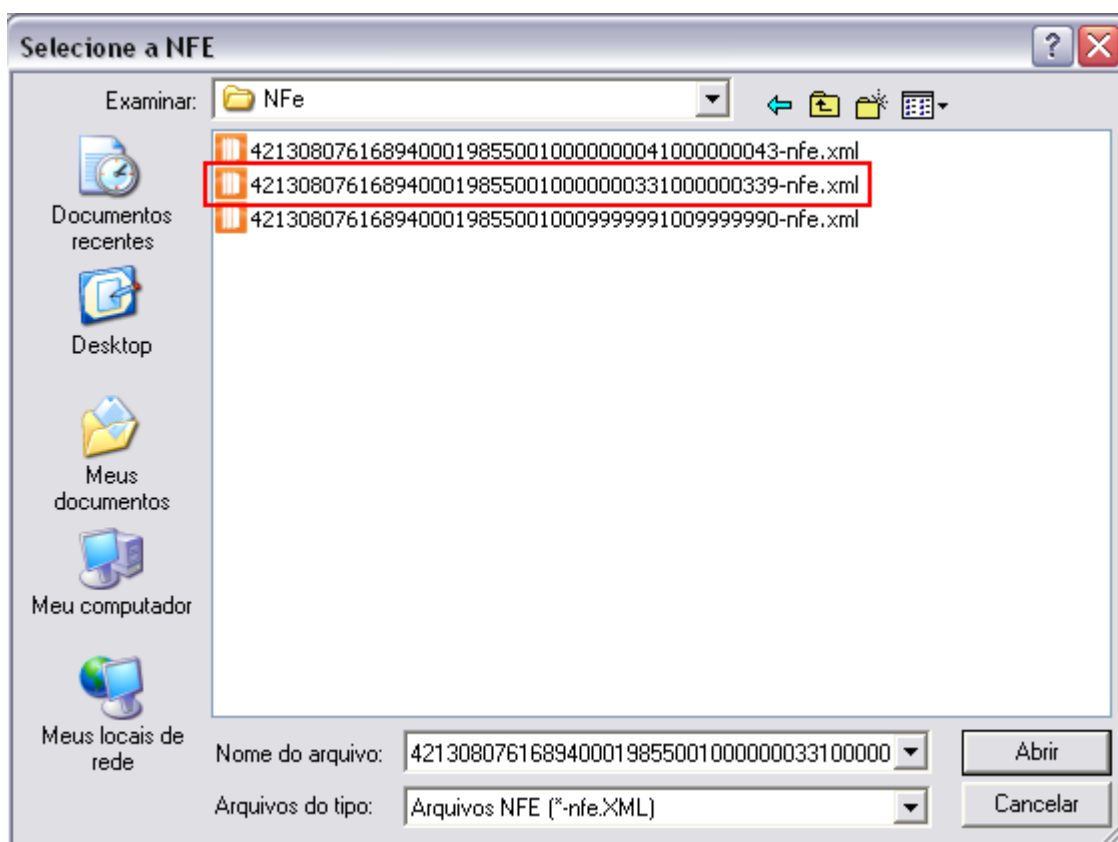

5 – A confirmação da consulta aparecerá no campo à direita.

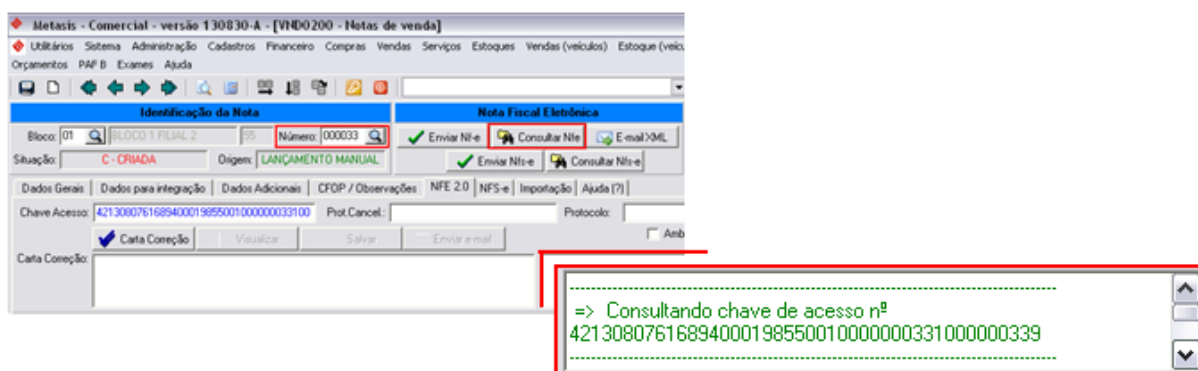

6 - Para visualizar uma nota fiscal eletrônica consultada

7 – Procure a nota que deseja imprimir e depois clique na lupa, conforme imagem abaixo;

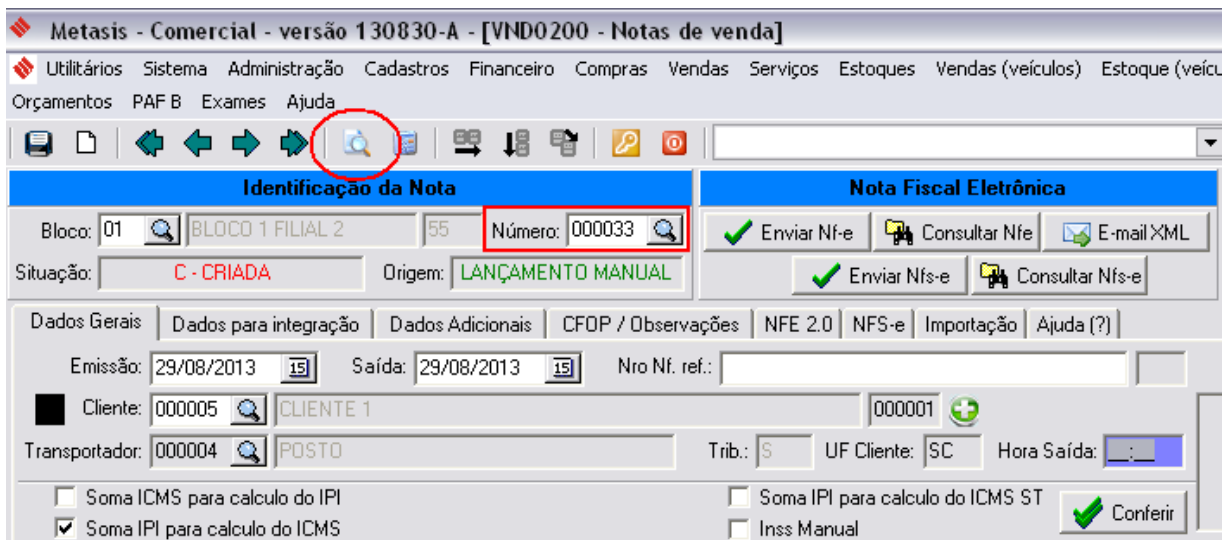

Metasis - Comercial - versão 130830-A - [VND0200 - Notas de venda]

Utilitários Sistema Administração Cadastros Financeiro Compras Vendas Serviços Estoques Vendas (veículos) Estoque (veículo) Orçamentos PAF B Exames Ajuda

Identificação da Nota

Bloco: 01 BLOCO 1 FILIAL 2 55 Número: 000033

Situação: C - CRIADA Origem: LANÇAMENTO MANUAL

Nota Fiscal Eletrônica

Enviar Nfe Consultar Nfe E-mail XML

Enviar Nfs-e Consultar Nfs-e

Dados Gerais Dados para integração Dados Adicionais CFOP / Observações NFE 2.0 NFS-e Importação Ajuda (?)

Emissão: 29/08/2013 Saída: 29/08/2013 Nro Nf. ref.:

Cliente: 000005 CLIENTE 1 000001

Transportador: 000004 POSTO Trib.: S UF Cliente: SC Hora Saída:

Soma ICMS para calculo do IPI  Soma IPI para calculo do ICMS ST  Inss Manual  Conferir

8 – Selecione a opção **Visualização DANFE – NFE** e depois clique em **OK** para avançar;

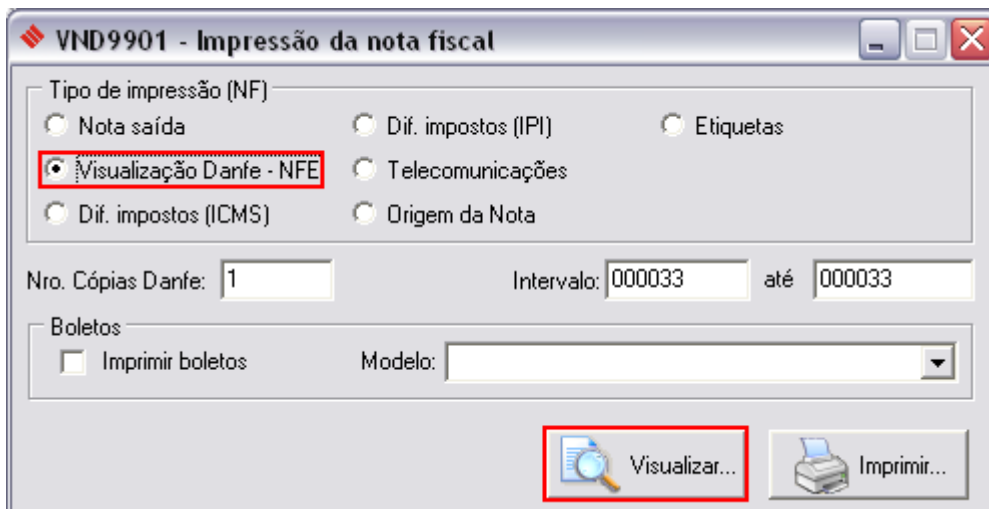

VND9901 - Impressão da nota fiscal

Tipo de impressão (NF)

Nota saída  Dif. impostos (IPI)  Etiquetas

Visualização Danfe - NFE  Telecomunicações

Dif. impostos (ICMS)  Origem da Nota

Nro. Cópias Danfe: 1 Intervalo: 000033 até 000033

Boletos

Imprimir boletos Modelo:

Visualizar... Imprimir...

9 – Selecione a pasta do mês da nota e depois clique em **OK** para avançar;

**As pastas onde são arquivados os XML são geradas pela combinação do ano e mês da notas. Exemplo a pasta 201308 (2013+08) ficam armazenados os arquivos XML das notas emitidas no mês de agosto (Mês 08) no ano de 2013.**

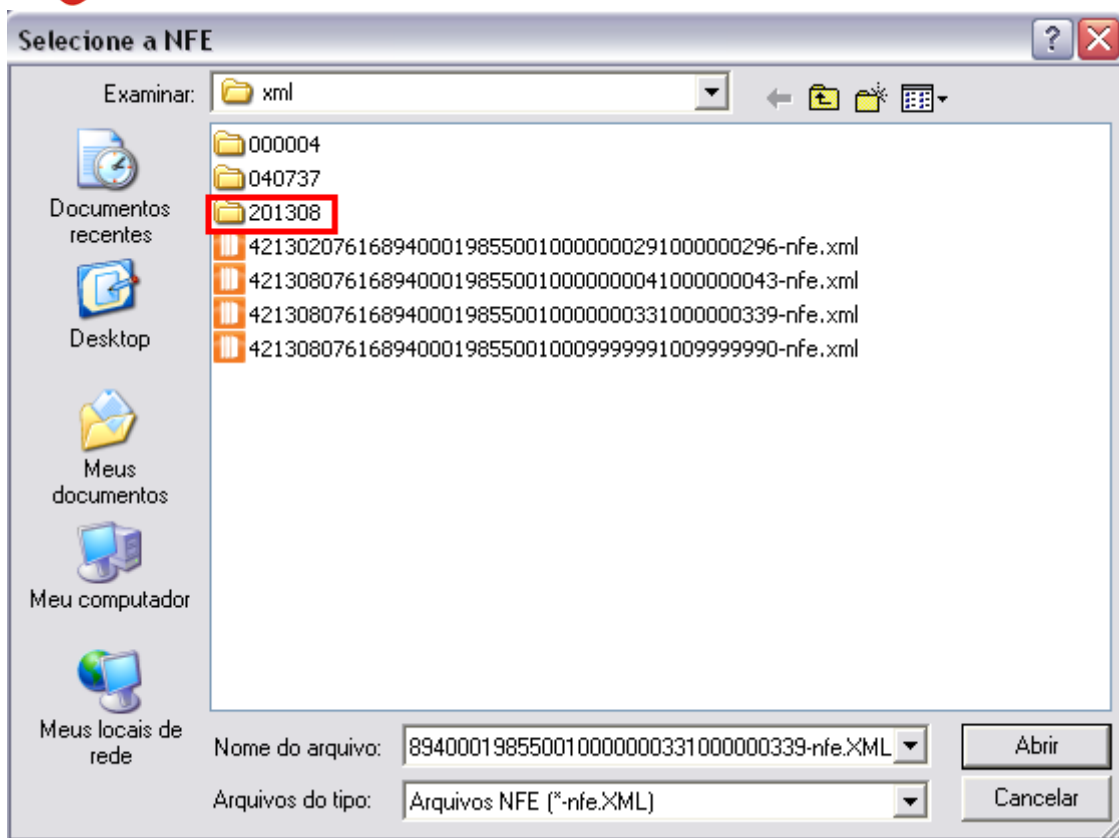

***A consulta é feita a partir da pasta do mês***

10 – Selecione o arquivo XML e depois clique em **ABRIR** para avançar;

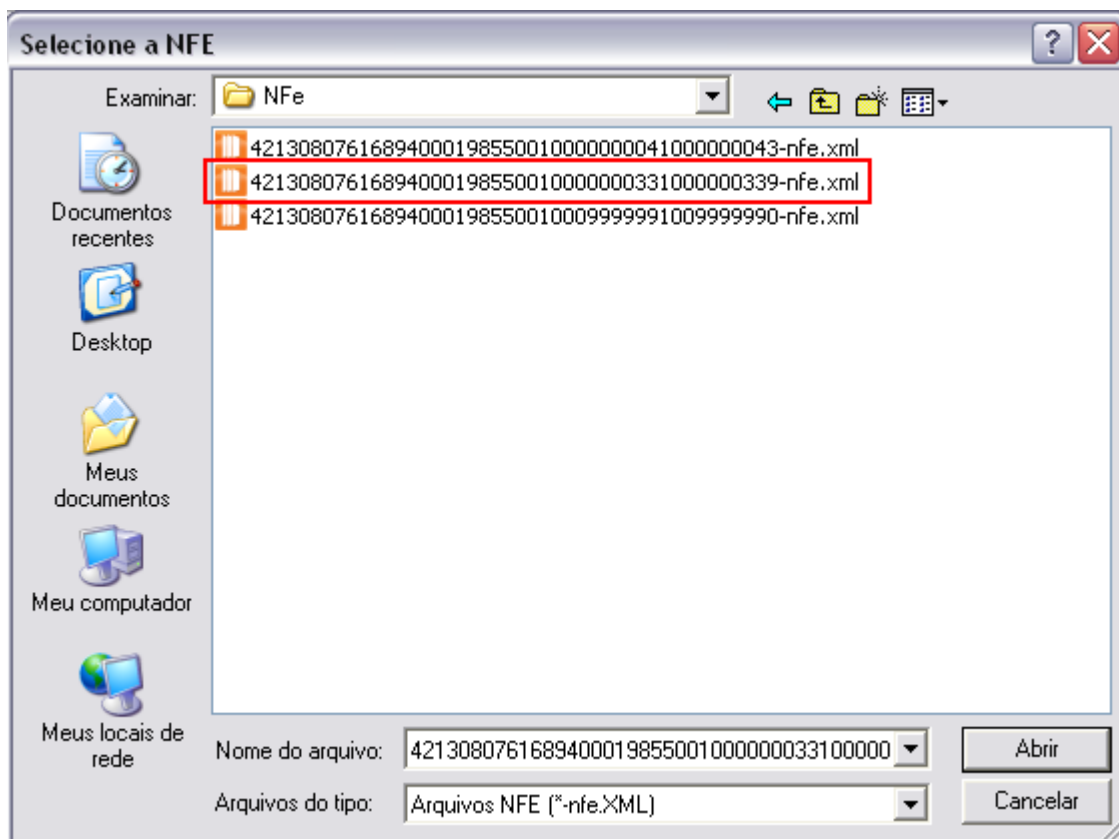

11 – Clique em **OK** para visualizar a sua nota fiscal;

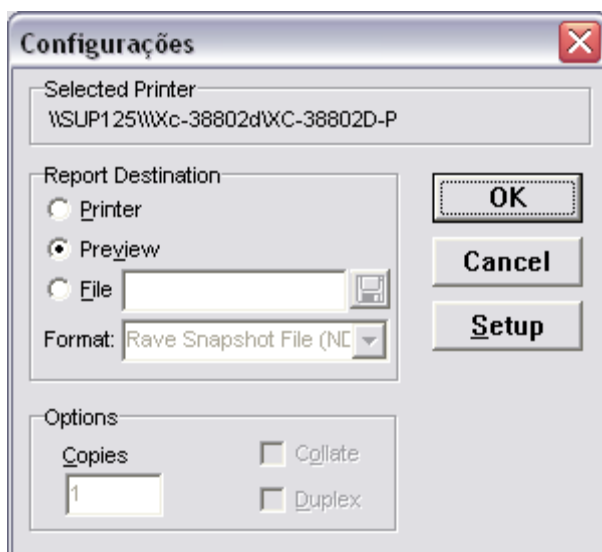

12 – A visualização da nota fiscal aparecerá na tela.